



# *Waar kunt u van genieten?*

Zinvolle dagbesteding voor jonge mensen met ernstig niet-aangeboren hersenletsel in het verpleeghuis.

# Disclosure belangen spreker

Potentiële belangenverstrengeling	Geen
Honorarium, sponsoring, onderzoeksgeld of andere vergoeding	Geen
Voor deze bijeenkomst relevante relaties	Geen

# Inhoud workshop

---

- Voorstellen
- Gesprek: zinvolle dagbesteding, maatwerk, participatie
- Presentatie onderzoek Masterthesis
- Vervolg na thesis
- Gesprek: hoe verder?
- Vragen

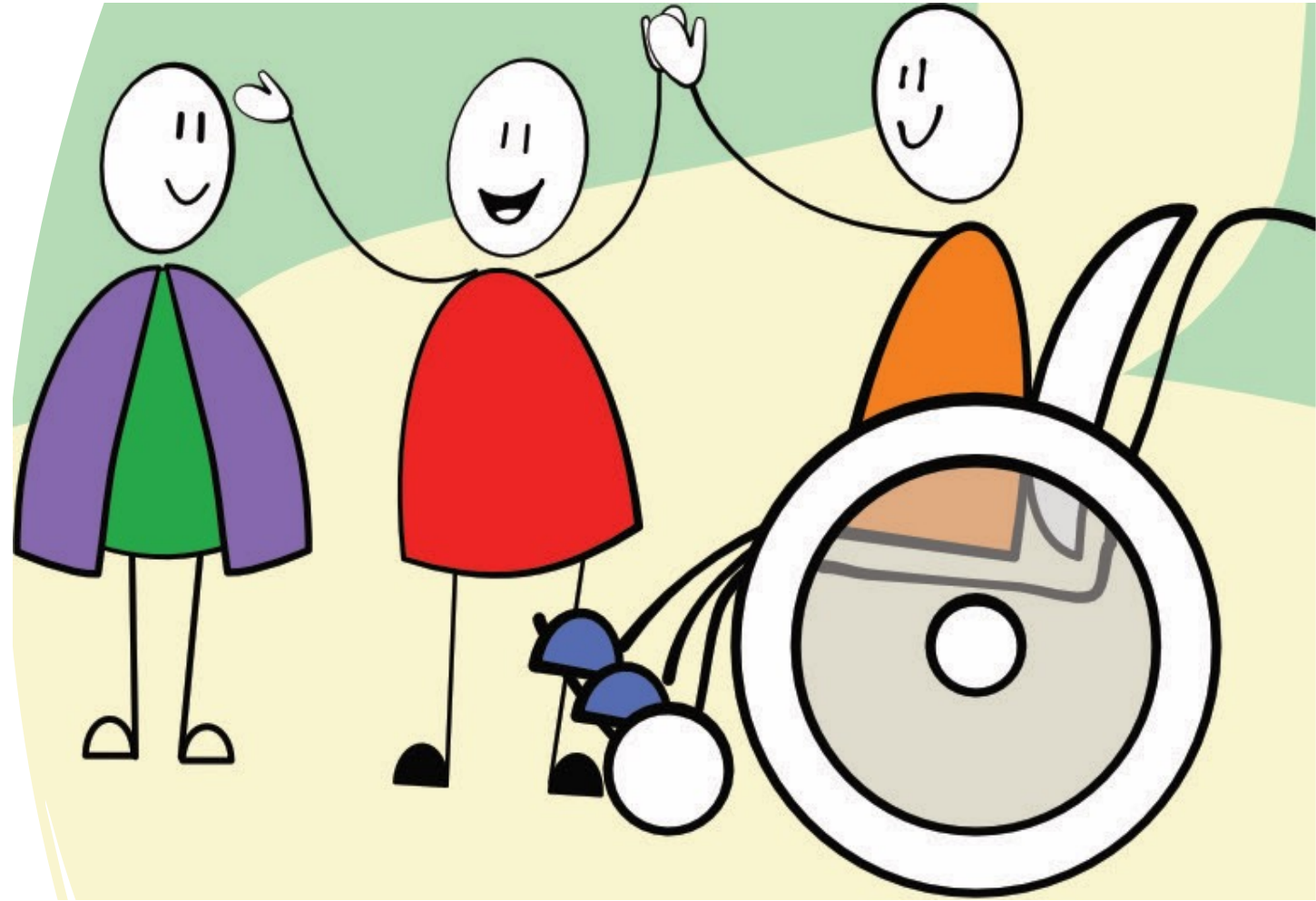

# Voorstellen

---



Expertisenetwerk  
Ernstig Niet-aangeboren  
hersenletsel na coma



# Aanleiding: masterthesis

---

- Zinvolle dagbesteding
- Persoonsgerichte zorg
- Maatwerk
- Participatie (op maat)
- Positieve gezondheid

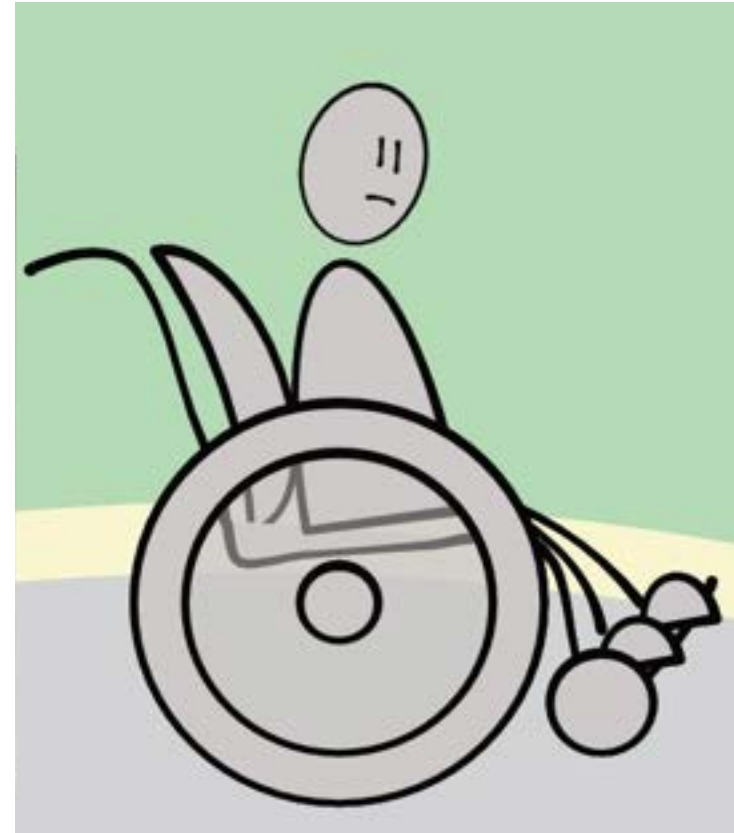

*Persoonsgerichte zorg en wonen & welzijn hangen nauw met elkaar samen. Het gaat er immers om dat de cliënt niet alleen de zorg krijgt die hij of zij nodig heeft, maar ook dat het leven zo aangenaam mogelijk is, met zingeving en betekenisvolle activiteiten, waar mogelijk samen met familie en naasten.*  
*Kwaliteitskader verpleeghuiszorg, 2021*

## **Meedoen** **Participatie op maat**

*De wens van de bewoner is leidend*  
*Kwaliteitskader verpleeghuiszorg, 2021*

## **Meedoen** **Participatie op maat**

*Zinvolle tijdsbesteding: aandacht en ondersteuning bij activiteiten die voor de cliënt het leven de moeite waard maken. Daarbij zijn er grote onderlinge verschillen, die maken dat er, naast groepsgerichte activiteiten, tijd en ruimte is voor individuele activiteiten.*  
*Kwaliteitskader verpleeghuiszorg, 2021*

*En minstens zo belangrijk, wat is er nodig om te vragen: “Wat doet er voor u toe?” en dan het antwoord te snappen. En te weten wat er nodig is om die wensen en verlangens waar te maken.*  
*Jaarverslag Careyn, 2022*

## **Meedoen** **Participatie op maat**

# Gesprek: Hoe dan??

---

1. Wat is volgens jou maatwerk / persoonsgerichte zorg?
2. Wat doet jouw organisatie om maatwerk te leveren voor cliënten?
3. Is er sprake van persoonsgerichte zorg? Waar blijkt dat uit?
4. Is er sprake van participatie (op maat)? Op welke wijze?
5. Hoe ga je om met cliënten die zelf hun wensen niet kenbaar kunnen maken? Wie bepaalt dan wat maatwerk / persoonsgericht is?
6. Hoe bepaal je of het aanbod passend is?







# Presentatie onderzoek masterthesis

---

<https://prezi.com/view/o7X75pgl1lbEFHmUUygN/>





Actief, op de omgeving gericht	Voorbeelden van concrete gedragingen
De persoon is zintuiglijk actief. Het gaat om kijken, luisteren, voelen en ruiken. Deze vormen van activiteit zijn gericht op de omgeving. Hierbij kan de persoon gericht zijn op andere personen (begeleiders, andere personen met beperkingen) of materialen in de ruimte.	X. kijkt je aan als je in zijn blikveld bent. X. richt zich op geluid, draait zijn hoofd naar geluid. X. reikt naar je en wil je vastpakken en laat los op verzoek. X. eet en drinkt (met hulp). X doet de mond open bij aanbieden van eten of drinken. X. (glim)lacht.
In zichzelf gekeerd	Voorbeelden van concrete gedragingen
De persoon kan zowel motorisch als zintuiglijk actief zijn. Deze vormen van activiteit zijn niet gericht op de omgeving. Het gaat dan om het kijken naar het eigen lichaam, stereotiepe bewegingen, het voelen aan eigen kleding.	X. zit met de ogen dicht of kijkt naar beneden. X. beweegt voor en achterover in zijn rolstoel. X. plukt aan zijn kleding. X. zit voorover gebogen naar beneden met de ogen dicht.
Slapen, doezelen	Voorbeelden van concrete gedragingen
De persoon slaapt. Eventueel kunnen voor slaap karakteristieke stemgeluiden (bijvoorbeeld snurken) en bewegingen (bijvoorbeeld heen en weer draaien, trillen met hoofd en lichaam) voorkomen.	X. slaapt, oogleden zijn naar beneden, de ogen gaan herhaaldelijk langzaam open en dicht, de ledematen van X zijn slap en hangen naar beneden. X. is wakker te maken door aanraken en aanspreken (in combinatie); wel vertraagde reactie, dus duurt relatief lang.
Geagiteerd, ontevreden	Voorbeelden van concrete gedragingen
De persoon laat onbehagen merken.	X. trekt zijn shirt over zijn hoofd (sluit zich af). X. pakt je stevig vast, knijpt, laat niet los op verzoek. X. maakt een hard roepend geluid en herhaalt dit diverse keren. X. kijkt fel uit zijn ogen (boze blik)



**Goal Attainment Scale formulier leeg**

Naam bewoner:  
 Naam onderzoeker: E. van den Bos  
 Datum opstellen GAS: 6-4-2022  
 GAS-doel is opgesteld aan de hand van signaleringslijsten die op 30 maart, 31 maart en 1 april zijn ingevuld.  
 Van de 24 observatie momenten (3 dagen tussen 7-21 uur) vertoonde... x groen ..x geel, ..x rood en ...x blauw gedrag.  
 Datum evaluatie GAS: **nog te bepalen**

Score:

Definiëring:	
Setting:	
Wijze van meten:	Observatie aan de hand van de signaleringslijst zoals opgesteld door de projectgroep
Doel / opdracht:	
Goal Attainment Level:	
-3 (achteruitgang)	
-2 (uitgangssituatie)	
-1 (minder dan het doel)	
0 (doel)	
+1 (meer dan het doel)	
+2 (veel meer dan het doel)	

# Vervolg na de thesis

---

- Implementeren en borgen resultaten
- Successen en belemmeringen



# Gesprek

---

1. Hoe ga je om met verschil in wensen tussen client en naasten? Wat als er geen naaste is?
2. Waar ligt de grens en wie bepaalt die?
3. Hoeveel tijd en ruimte is er (nog) voor maatwerk?

**EEN GRENS**  
POSTBUS 1345 6801 BA ARNHEM  
**IS EIGENLIJK**  
**EEN WENS**

**OM VERDER**  
**TE GAAN**





# Take home message:

---



**HET VERTREK**

**BEGINPUNT  
VAN  
MOOIE IDEEËN**

*Loesje*

Postbus 1045

6801 BA Arnhem  
arnhem@loesje.nl

[www.loesje.nl](http://www.loesje.nl)



Thank  
you 😊

